

Restaurierung Aussenanlagen ETH Höggerberg, Zürich

1961 wurde mit dem Bau der ETH Höggerberg in Zürich begonnen. Die frühen Etappen des Campus gelten heute als hochrangiges Zeugnis der Nachkriegsmo-
derne in der Schweiz. Die Aussenanlagen hierfür entwarf Willi Neukom, der zu den bedeutendsten Landschaftsarchitekten der Moderne in der Schweiz zählt. Aufbauend auf einem gartendenkmalpflegerischen Gutachten formulieren ein Leitkonzept sowie ein Pflege- und Entwicklungsplan notwendige Massnahmen zur Pflege, Restaurierung und Weitergestaltung wertvoller Teilbereiche des 37 ha grossen Campus.

Die erste Etappe der baulichen Umsetzung des Parkpflegewerks konzentriert sich auf den Kernbereich der Anlage (Albert Heinrich Steiner-Garten), dessen Bepflanzung dem Zustand der Entstehungszeit wieder angenähert wird. Störende Einbauten werden entfernt, neue Nutzungen und Sicherheitsbestimmungen berücksichtigt.

AUFGABE
Gutachten, Parkpflegewerk und Restaurierung

BAUSUMME
1.+2. Etappe 410'000.-

AUFTRAGGEBER
ETH Zürich

GRÖSSE
4200 m²

BEARBEITUNGSZEITRAUM
2015-2020

REFERENZ
Thomas Meier, Abteilung Immobilien ETH
Zürich, + 41 44 632 36 98

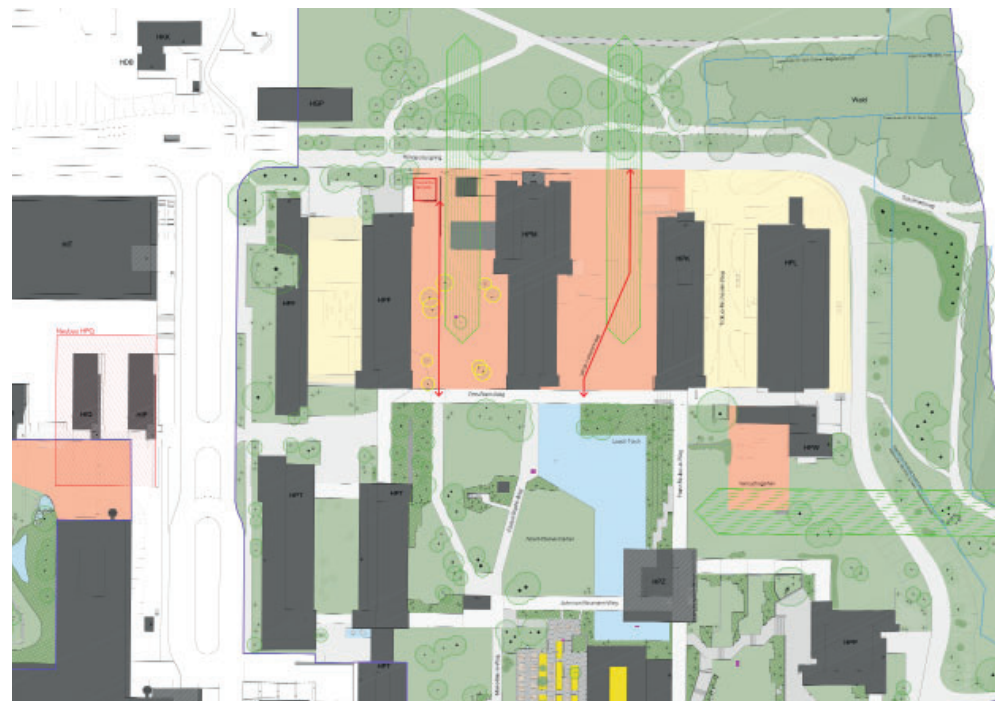

Leitkonzept SMS Landschaftsarchitektur

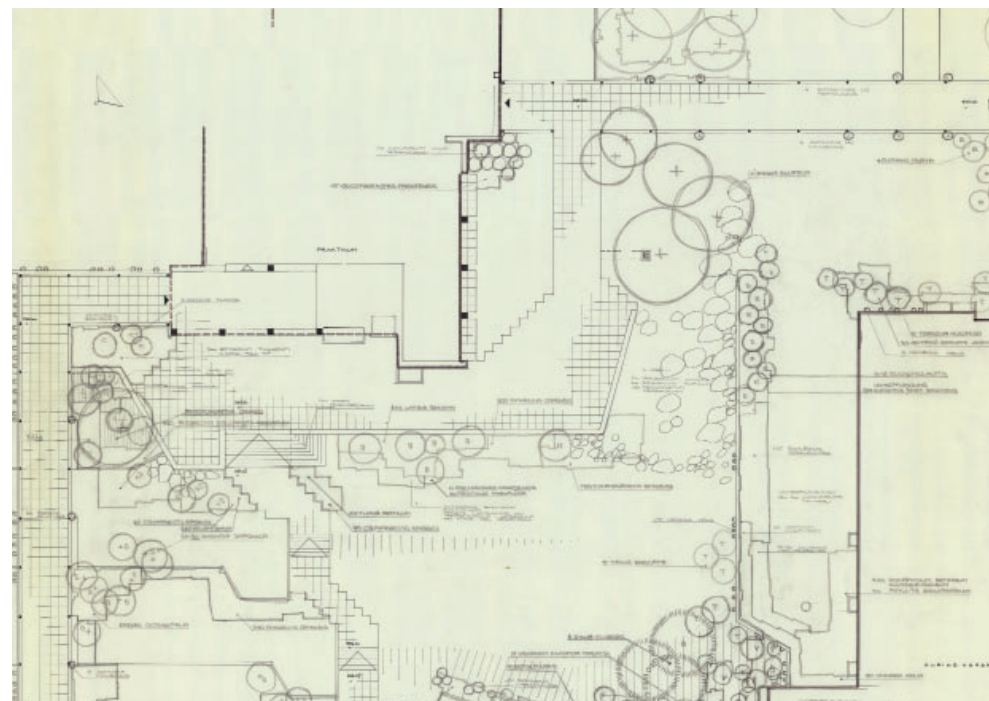

Pflanzplan Willi Neukom

